Kina

Juli 2007

Kina 11–25 juli 2007

Temaresor

11–12 Rydebäck–Köpenhamn–Beijing
16 Beijing–Xian
18 Xian–Guilin
20 Guilin–Hangzhou
22 Hangzhou– hanghai
25 Shanghai–Köpenhamn–Rydebäck

Vi började i Beijing, där vi utöver sevärdheter i staden
tog oss ut till det vi kallar *Den kinesiska muren*.

Muren beräknas vara totalt ca 600 mil lång. Den började uppföras
på 700-talet f. Kr och har sedan byggts på genom åren.

Traskande på muren befrämjar aptiten. Här förbereds servering av bland annat Pekinganka.

Utsikt över hutong-område och den allestädes närvarande smogen.
Hutonger är äldre gränder mellan hus, ofta med innergårdar.

Cykeltaxi på väg att hämta kunder till hutong-rundtur.

禧 瑼 祥
CRETA

文化藝術休閑吧
OPEN
营业中

BEIJING BEER

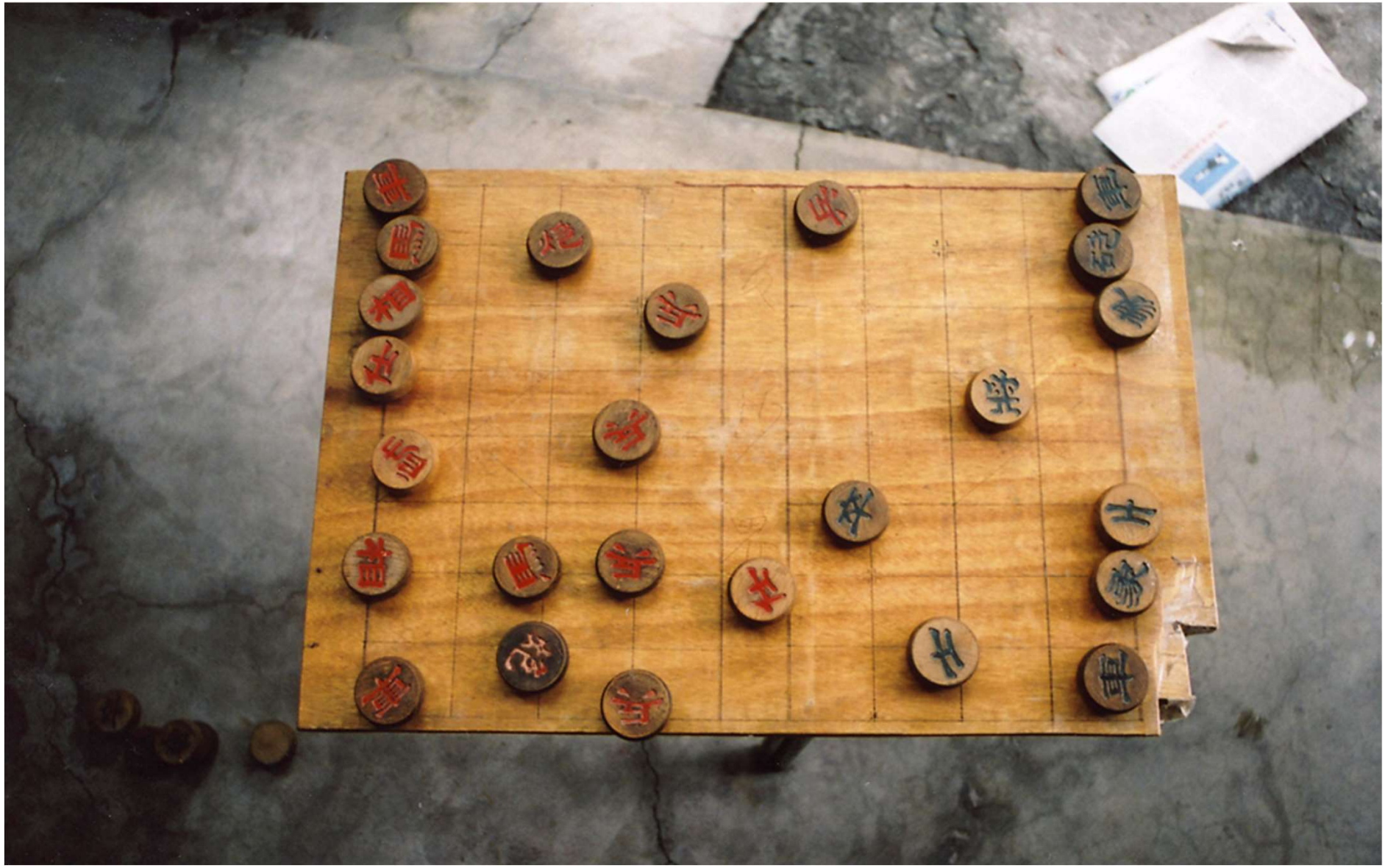

Är detta månne kinaschack?

Lokala guiden Betty berättar medan vi bjuds på te i en av innergårdarna.

Besök i ett hutongkök.

Himmelska fridens torg i Beijing är 880 x 500 meter, och till största delen en öppen yta avsedd för militärparader. I bakgrunden *Folkets stora sal*, hemvist för nationalförsamlingen.

På torget utropade Mao Zedong 1949 Folkrepubliken Kina. Fyrtio år senare dödades här många människor när en demonstration för demokrati och frihet slogs ned med våld.

Vid torget och på andra sidan paradgatan Chang´an ligger ingången till det jättelika palatset *Den förbjudna staden*, så kallad eftersom ytterst få ägde tillträde dit under kejsartiden.

Kinas diktator Mao Zedong (1893–1976) tronar över entrén till Förbjudna staden.

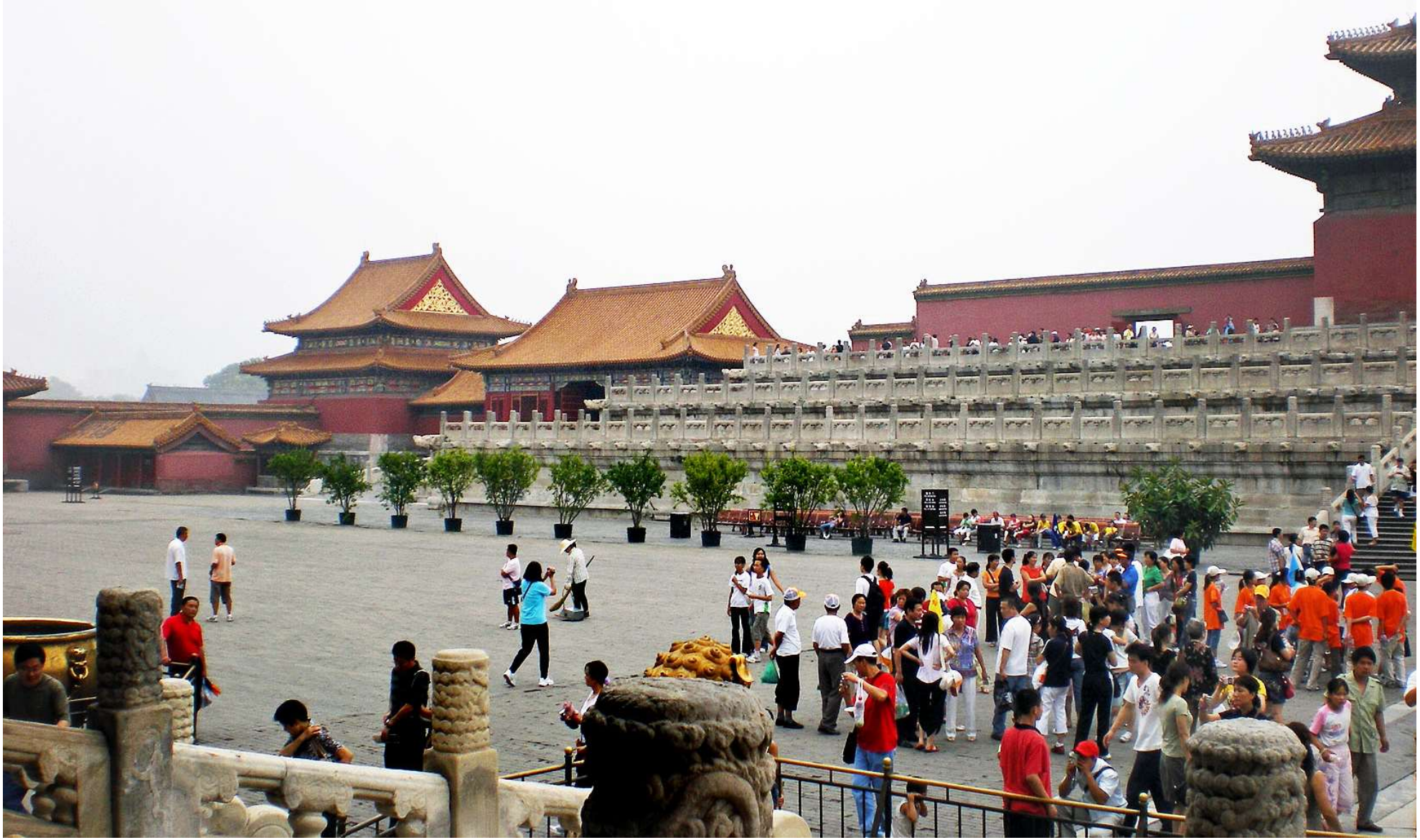

Palatset omfattar en yta av mer än 72 hektar och innehåller närmare 1 000 tempel.

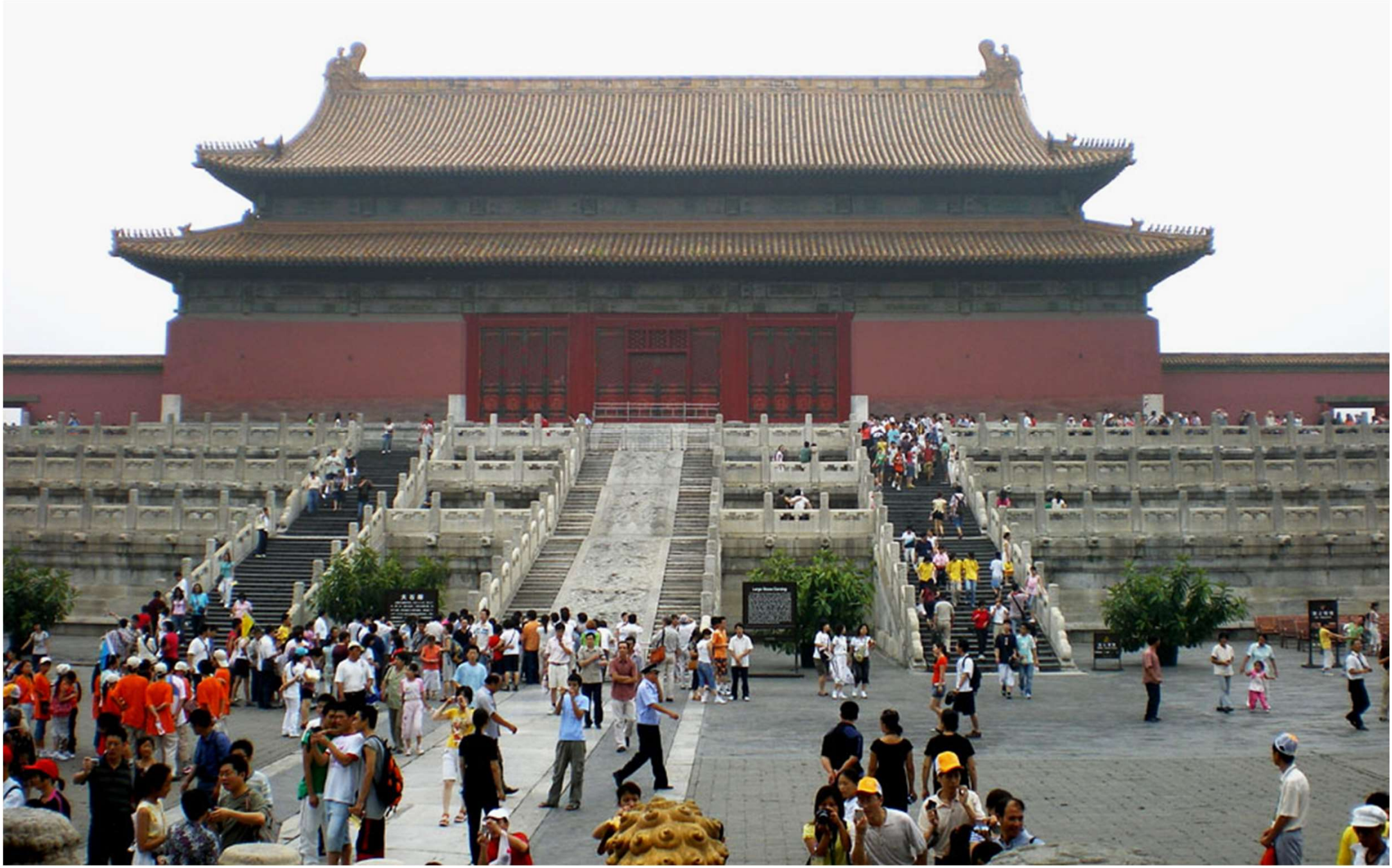

Symbol för ett långt liv.

Pekingopera är en form av traditionell musikdramatik där pantomim, sång och recitativ blandas. Här pågår förberedelser inför kvällens föreställning.

På morgnarna samlas människor i parkerna för att utöva olika slags gymnastiska rörelser, ofta i långsam takt med tyngdpunkt på balans och smidighet.

Cloisonné är en gammal teknik för att dekorera metallföremål med färgat material som hålls på plats eller separeras av metallremsor eller tråd.

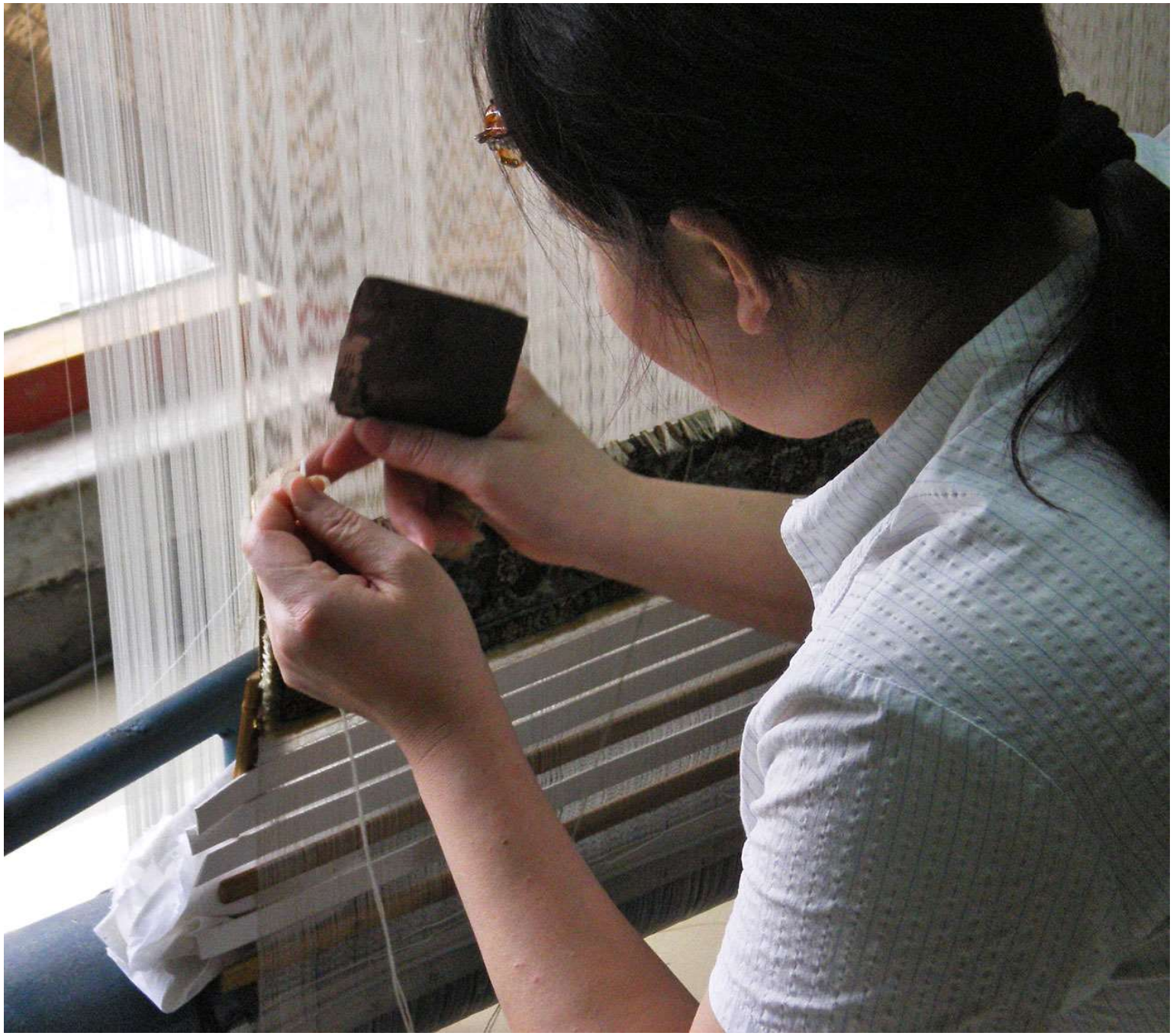

På ett sidenväveri
framställs tavlor
och mattor.

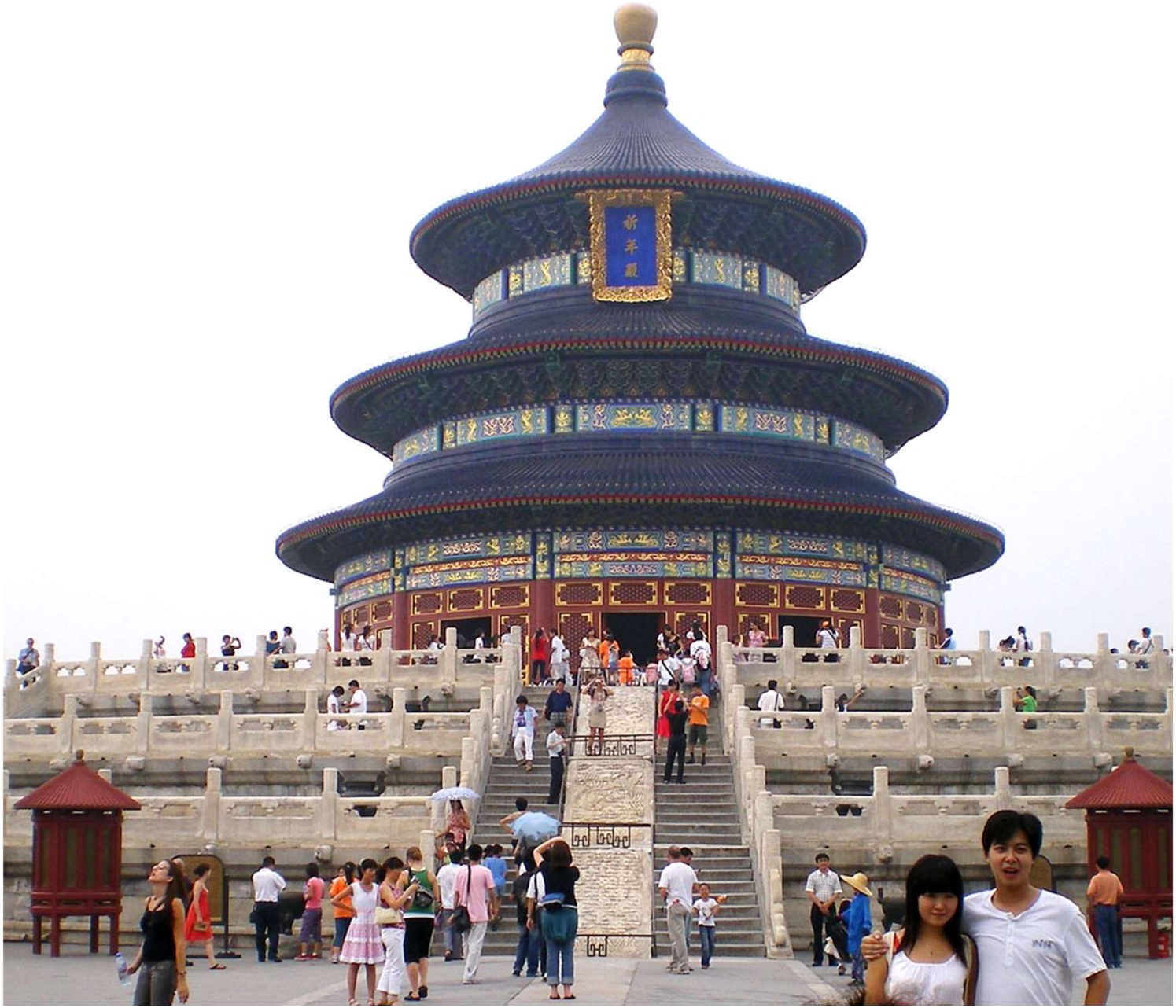

Beijings största park,
Tiantanparken,
innehåller bland annat
Hallen för att bedja
om goda skördar.

Inför 2008 års olympiska spel rengjordes och putsades alla historiska byggnader.

Blåsorkestrar ej tillåtna?

Vi lämnade Beijing och flög till den tidigare huvudstaden *Xi'an.* Från dess breda och 15 km långa stadsmur ser man ut över staden.

安遠門

裁
縫

I närheten av Xi’an finns *Terrakottaarmén* med sina omkring 8 000 figurer i naturlig storlek vilka sedan 210 f. Kr. vaktat Kinas förste kejsares, Shi Huangdi, grav.

Nära terrakottaarmén kan man också besöka en möbelindustri och vara med om en teceremoni.

Stora vildgåspagoden söder om Xián byggdes 652 e.Kr. för att förvara heliga buddistiska skrifter som munken Xuan Zang (ovan) tagit hem från Indien.

Även här var det varmt.

Av jade kan man göra smycken och mycket annat.

K GOLD JEWELRY

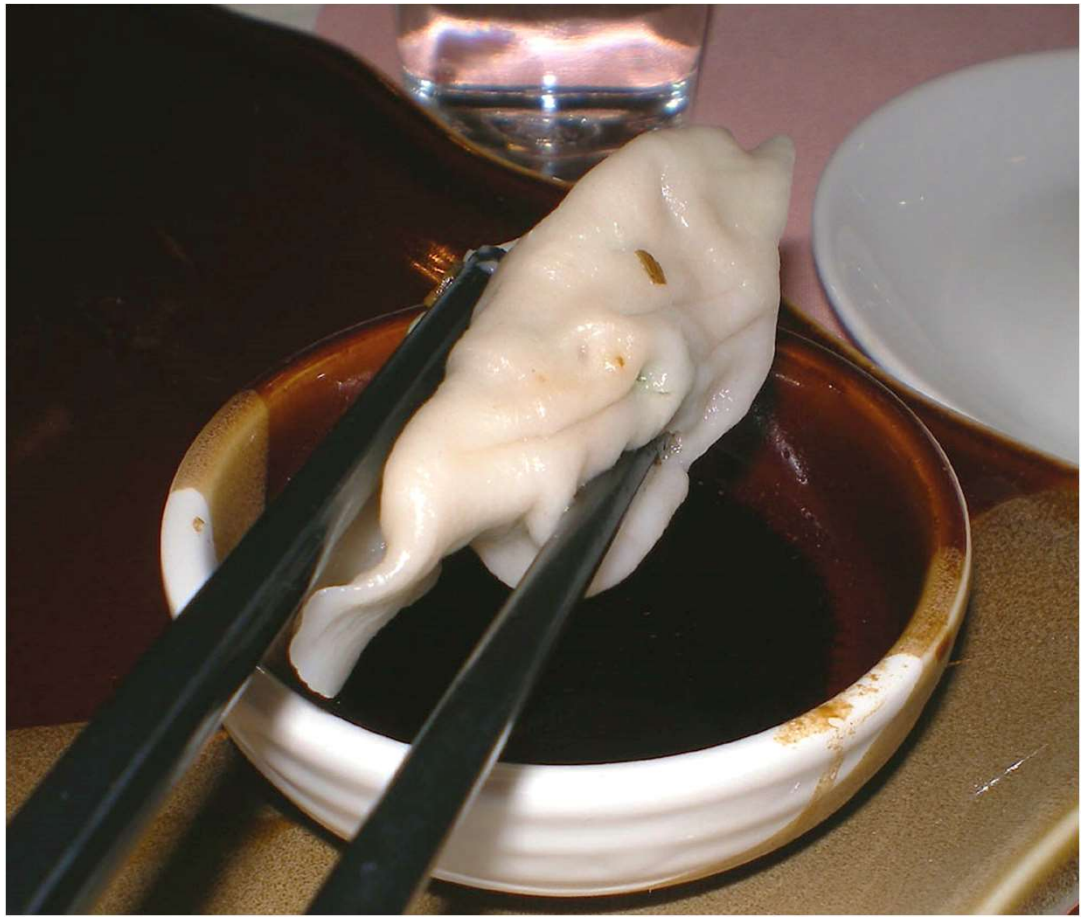

Xián blev en miljonstad under Tang-dynastin (618–907), och efter intagande av bl.a. dumplings (fyllda degknyten) kan man se en uppvisning av Tang-dansare.

Längre söderut och ett 50-tal mil nordost om Hongkong ligger *Guilin*,
varifrån vi tog en åttamils båttur på floden Li.

Fiske med hjälp av skarvar.

Guiden Pia varnade oss för maten ombord, bl.a. med tanke på att disken sköljdes i flod- och kylvattnet från båten. Så vi nöjde oss med en öl och tog sedan lunch i Yangshou.

Båtturen avslutades i Yangshou där vi studerade en kalligraf i arbete. Tillbaka i Guilin gick vi till matmarknaden.

Vi besökte även
en pärlhandel.

Dissekering av pärlmussla.

Det blev ett inköp.

I *Vassflöjtsgrottan* utanför Guilin kan man gå 500 meter in i berget och se på stalagmiter och -titer.
Om man inte drabbats av diarré och tvingats uppsöka en av de få västerländska sitt-toaletterna.

I en by i närheten av Guilin bor bonden Zhou och hans familj tillsammans med andra jordbrukare. Zhou visade oss runt i bostaden och byn.

HPC

Toaletterna fungerar som minikraftverk. De gaser som bildas vid nedbrytning av avföringen omvandlas till elektricitet – därav kabeln från hemlighuset.

På grund av att en även för människor skadlig fågelinfluensa grasserade hade
byn en fågelvakt för att hindra fjäderfäna att komma nära oss besökare.

Här odlas majs, liksom givetvis ris.

Sedan riset skördats binds halmen ihop och används till foder.

Välkomna åter!

Från Guilin flög vi nordost till *Hangzhou* där vi
bland annat besökte *Ling Yin-templet*.

I Ling Yin-templet finns Kinas
största buddaskulptur i
kamferträ, drygt 19 m hög.

Religiösa ceremonier.

En av Hangzhou-traktens viktigaste näringar är teodlingen.

För att få grönt te upphettas bladen efter skörd (för att hindra jäsning) och torkas sedan. För att få svart te låter man bladen jäsa innan de torkas.

龍井茶

Det är praktiskt med snurrande bordsskiva när det är många rätter.
Vi åt nog inte av den fula fisken, men i övrigt smakade vi på allt.

Det är ju ändå bra att ölen är garanterat fri från formaldehyd.

Tillsammans med vännerna Lena och Lennart har vi här nått sista anhalten, *Shanghai*, med såväl äldre stadsdelar som det moderna Pudong.

Mycket människor i Shanghai (18 miljoner förutom förorterna) och ett myllrande gatuliv, som här på Nanjing-gatan med sina många affärer.

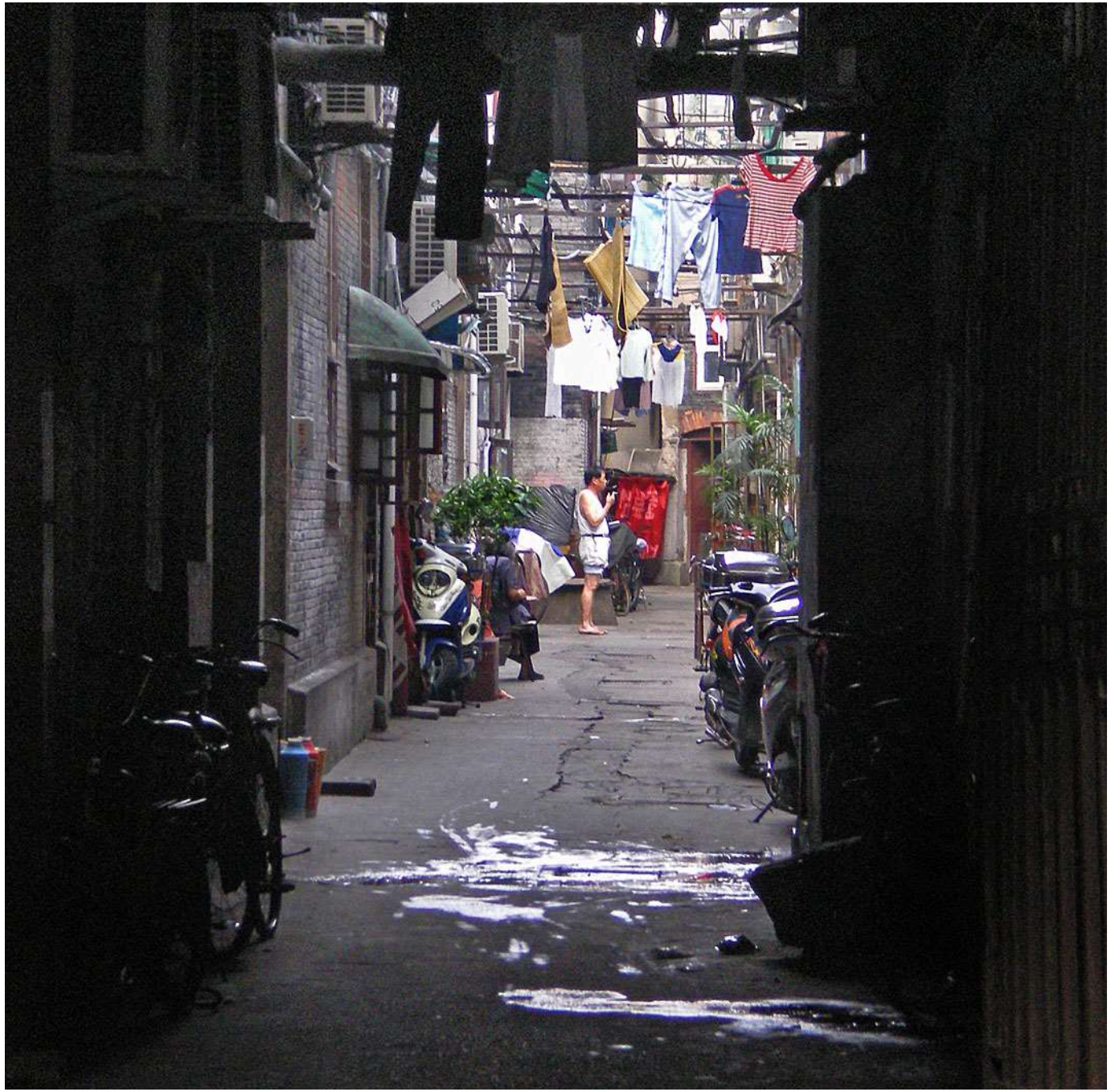

Senaste nytt.

GOLDEN DAYS BEAUTY HAIR SALON

华东电器集团公司

Paus under brudpars-
fotografering.

Gammalt och nytt: bostäder och kontorshus.

曼莎
洗浴会馆
上海电脑体育彩票
君好运
靓丽

Under 1909 hölls en konferens i Shanghai där tretton stater antog resolutioner om att begränsa opiumodlingen till medicinska ändamål och motverka opiumrökning.

Tempel med buddafigurer av jade.

I en silkesfabrik fick vi se hur man nystade upp silkeskokonger
och spann silke. Ovan fjäril och ägg samt larver i silkeskokong.

”Än idag gamla spinnrocken spinner…” sjöng Johnny Bode en gång i tiden.
Fast här spinns det silke och i betydligt mer industriell version.

Som exotisk turist får man ställa upp för fotografering.

I fjärran breder den moderna stadsdelen *Pudong* ut sig, där det 468 m höga Oriental Pearl Radio & Television Tower kan ses i smogen.

Bund är en berömd gata som sträcker sig i nord-sydlig riktning längs Huangpu-floden. Vid Bund ligger hotell, bankkontor och tidningshus.

Efter två veckor med kinesisk mat önskades omväxling. Så näst sista kvällen
åt vi fin lax och läckra jätteräkor på en västerländsk restaurang.

Och därmed lämnar vi Mittens rike och dess folkmängdsmässigt största stad.
Foto: Anders Bjurström.

最後

Zuìhòu (Slut)

Foto © Ingemo & Charley Nilsson

(där ej annat anges)